

LAMPIRAN  
PERATURAN GUBERNUR NUSA TENGGARA BARAT  
NOMOR 6 TAHUN 2016  
TENTANG  
PERUBAHAN ATAS PERATURAN GUBERNUR NOMOR 25 TAHUN 2014 TENTANG  
DISIPLIN KERJA PEGAWAI NEGERI SIPIL LINGKUP PEMERINTAH PROVINSI  
NUSA TENGGARA BARAT

**I. BENTUK FORMAT SURAT IZIN**

A. SURAT IZIN TIDAK MASUK KANTOR

Saya yang bertanda tangan di bawah ini :

1. Nama : .....
2. NIP : .....
3. Pangkat/Gol.Ruang : .....
4. Jabatan : .....
5. Unit kerja : .....

Mengajukan permohonan izin pada:

6. Hari/Tanggal : .....
7. Untuk : .....

Demikian surat izin ini saya buat untuk dapat dipergunakan  
sebagaimana mestinya.

Mataram,.....20 .....

Pemohon,

(Nama PNS)  
NIP.....

Pertimbangan persetujuan / penolakan\*) atasan langsung  
:.....

\*) pilih salah satu

Kepala Satuan Kerja

(Nama kasatker)  
NIP.....

B. SURAT GAGAL DAFTAR HADIR ELEKTRONIK (*FINGER PRINT*)

Saya yang bertanda tangan di bawah ini :

1. Nama :.....
2. NRP/NIP :.....
3. Unit kerja :.....

dengan ini menyatakan bahwa tidak dapat melakukan absensi elektronik pada:

1. Hari/tanggal :.....
2. Pukul :.....
3. Alasan :.....

Mataram, .....20 ....

Mengetahui,

yang menyatakan,

(Nama atasan langsung)  
NIP.....

(Nama PNS)  
NIP.....

B. DAFTAR HADIR PNS LINGKUP PEMERINTAH PROVINSI NTB.

UNIT ORGANISASI :

HARI :

TANGGAL :

NO	NAMA/NIP	JABATAN	ABSENSI				KET.
			MASUK KERJA (JAM)	TANDA TANGAN	PULANG KERJA (JAM)	TANDA TANGAN	
1							
2							
3							
4							
5							
...							
...							

JUMLAH PNS :.....Orang

Hadir :.....Orang

Tidak Hadir :.....Orang

KETERANGAN TIDAK HADIR

Sakit (S) :.....Orang

Izin (I) :.....Orang

Cuti (C) :.....Orang

Tugas Dinas (TD) :.....Orang

Tugas Belajar (TB) :.....Orang

Tanpa Keterangan (TK) :.....Orang

Mataram, .....

Mengetahui,  
NAMA JABATAN ESELON III

NAMA JELAS  
NIP.

C. SURAT IZIN / TUGAS KELUAR KANTOR

Memberikan izin/tugas kepada:

Nama :.....  
NIP :.....  
Pangkat/Gol.Ruang :.....  
Jabatan :.....  
Instansi :.....  
Tujuan :.....  
Keperluan :.....  
Waktu Berangkat :.....  
Kembali jam :.....

Mataram, .....

PNS yang diberikan tugas :

Yang mengizinkan

(.....)

(.....)

NIP.

NIP.

## **II. MODEL PAKAIAN DINAS**

### **BENTUK, UKURAN, WARNA DAN TEMPAT PEMASANGAN ATRIBUT**

1. Bentuk Tanda Pengenal PNS adalah empat persegi panjang dengan ukuran Panjang 8,5 cm dan Lebar: 4,5 cm.
2. Warna dasar foto tanda pengenal sebagaimana dimaksud pada angka 1 didasarkan pada jabatan dan eselonering PNS yang bersangkutan, sebagai berikut:
  - a. Warna dasar Coklat untuk Pejabat Pimpinan Tinggi Madya;
  - b. Warna dasar Merah untuk Pejabat Pimpinan Tinggi Pratama;
  - c. Warna dasar Biru untuk Pejabat Administrator;
  - d. Warna dasar Hijau untuk Pejabat Pengawas;
  - e. Warna Orange untuk Pegawai Non struktural;
  - f. Warna Abu-Abu untuk Pegawai/Pejabat Fungsional.
3. Model dan penempatan atribut pada Pakaian Perlindungan Masyarakat (LINMAS) sebagai berikut :
  - Lencana Korpri di atas saku kiri baju;
  - Tulisan LINMAS di bawah lencana Korpri;
  - Papan nama di atas saku kanan baju;
  - Gambar bintang di ujung kerah kiridan kanan baju;
  - Nama Depdagri dan Lambang Depdagri di lengan kanan baju;
  - Nama Linmas dan Lambang Linmas (matrik) di lengan kiri baju.

### III. GAMBAR/MODEL PDH

#### 1. PDH PRIA

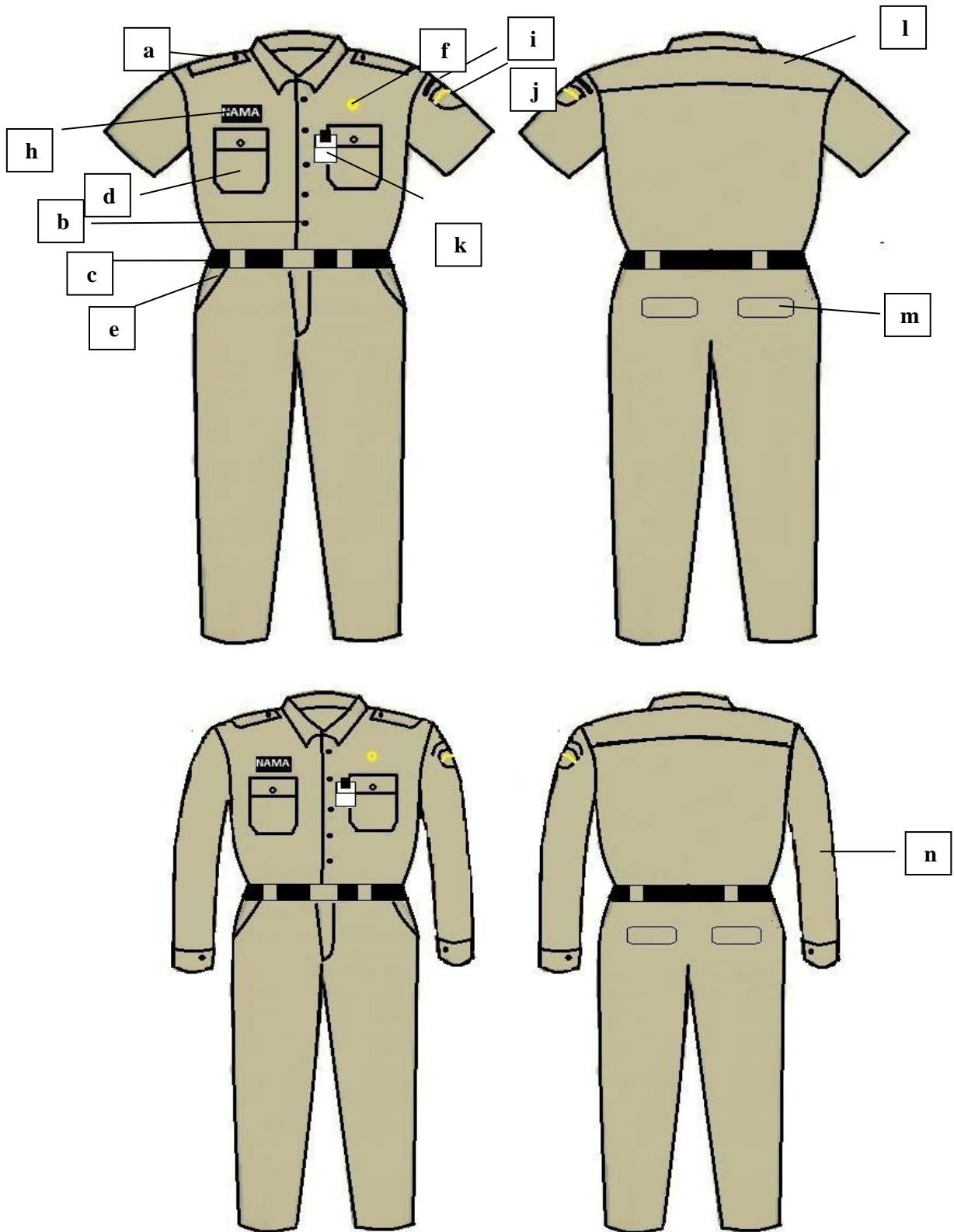

Keterangan:

a. Lidah Bahu  
b. Kancing Baju  
c. Ikat Pinggang

d. Saku Baju  
e. Saku Celana Depan  
f. Lencana KORPRI

g. Papan Nama  
h. Nama Pem Prov  
i. Logo Pem Prov  
j. Tanda Pengenal  
k. Sambungan Bahu  
l. Saku Belakang

m. Lengan Panjang

n

## 2. PDH PRIA KEMEJA WARNA PUTIH

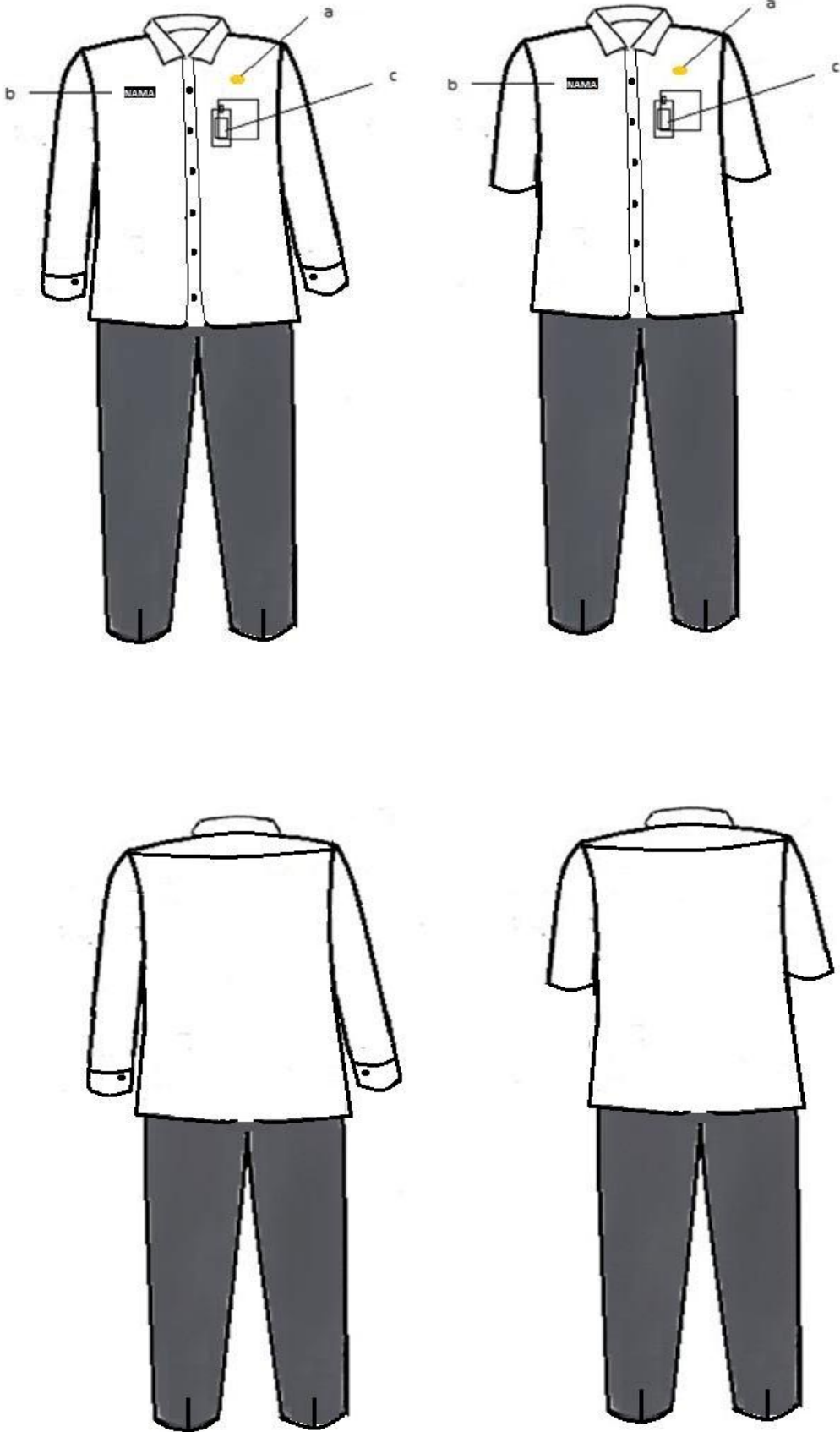

Keterangan:

- a. Lencana Korpri
- b. Papan Nama
- c. Tanda Pengenal

### 3. PDH WANITA WARNA KHAKI

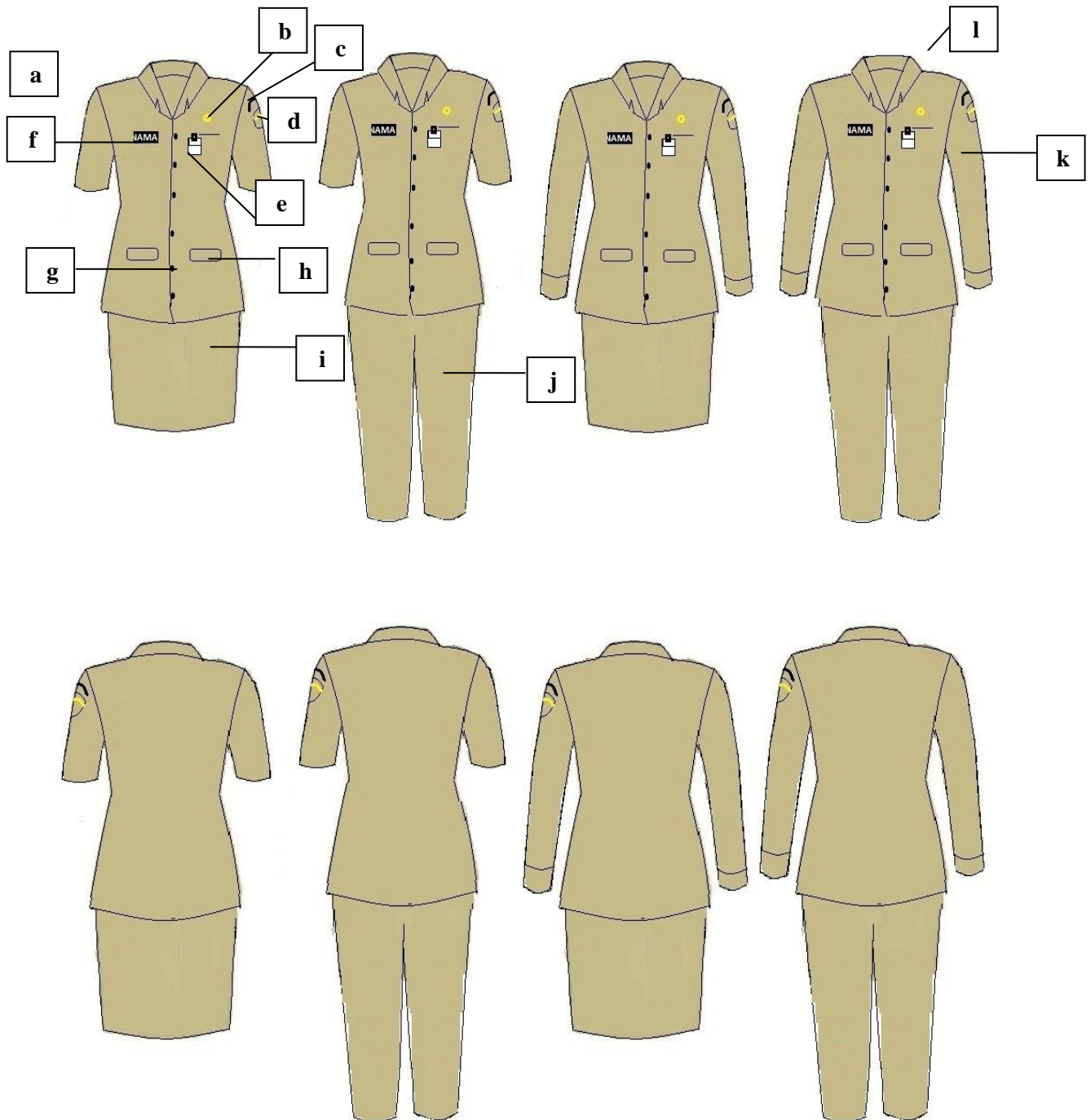

**Keterangan:**

- a. Lencana KORPRI
- b. Nama Pem Prov
- c. Logo Pem Prov
- d. Papan Nama
- e. Tanda Pengenal

- f. Kancing Baju
- g. Saku Depan
- h. Rok
- i. Celana Panjang
- j. Lengan Panjang

- k. Krah Rebah



#### 4.PDH WANITA BERJILBAB WARNA KHAKI

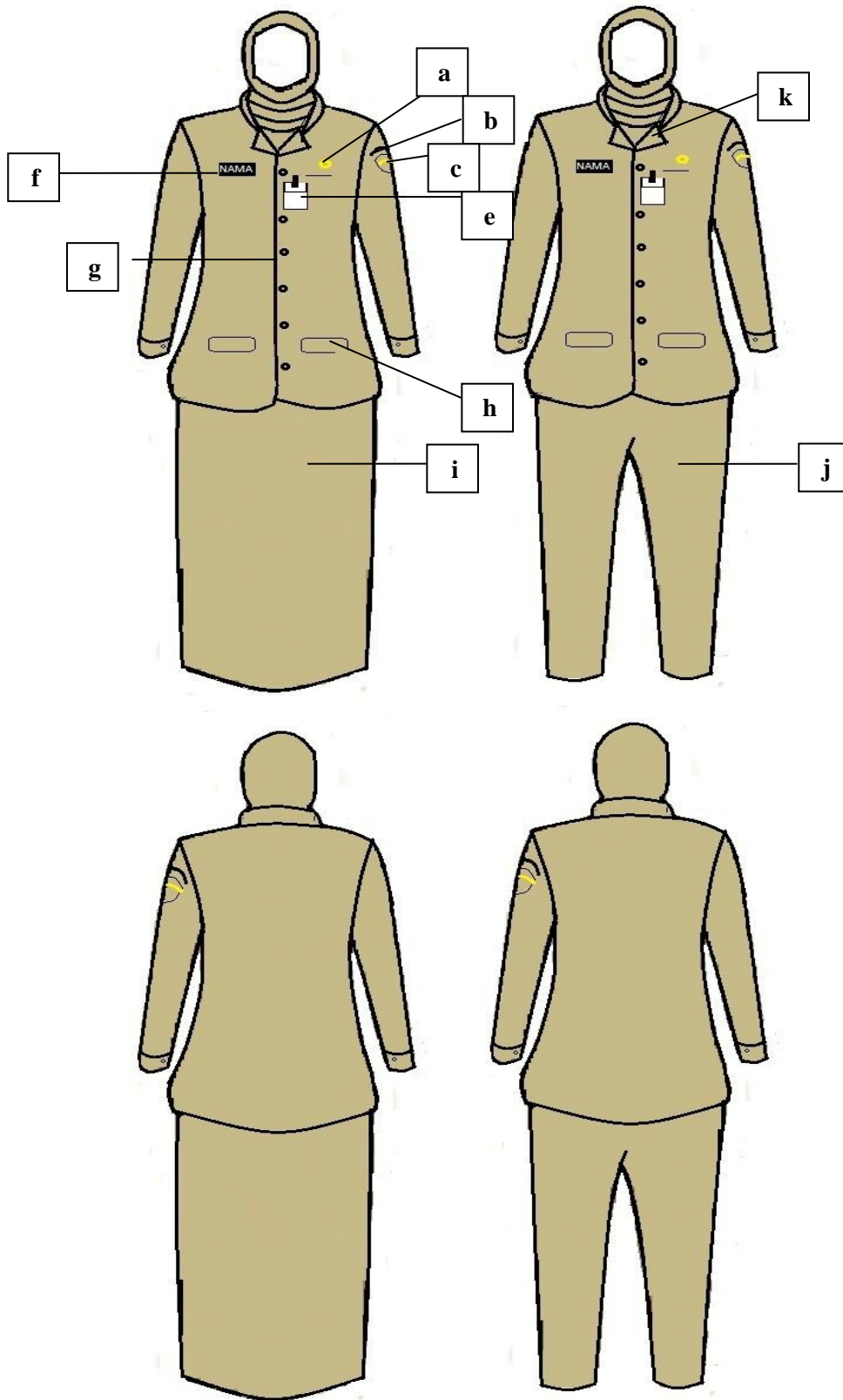

Keterangan:

- |                   |                   |
|-------------------|-------------------|
| a. Lencana KORPRI | f. Kancing Baju   |
| b. Nama Prov      | g. Saku Baju      |
| c. Logo Prov      | h. Rok            |
| d. Tanda Pengenal | i. Celana Panjang |
| e. Papan Nama     | j. Krah Rebah     |

## 5.PDH WANITA KEMEJA WARNA PUTIH

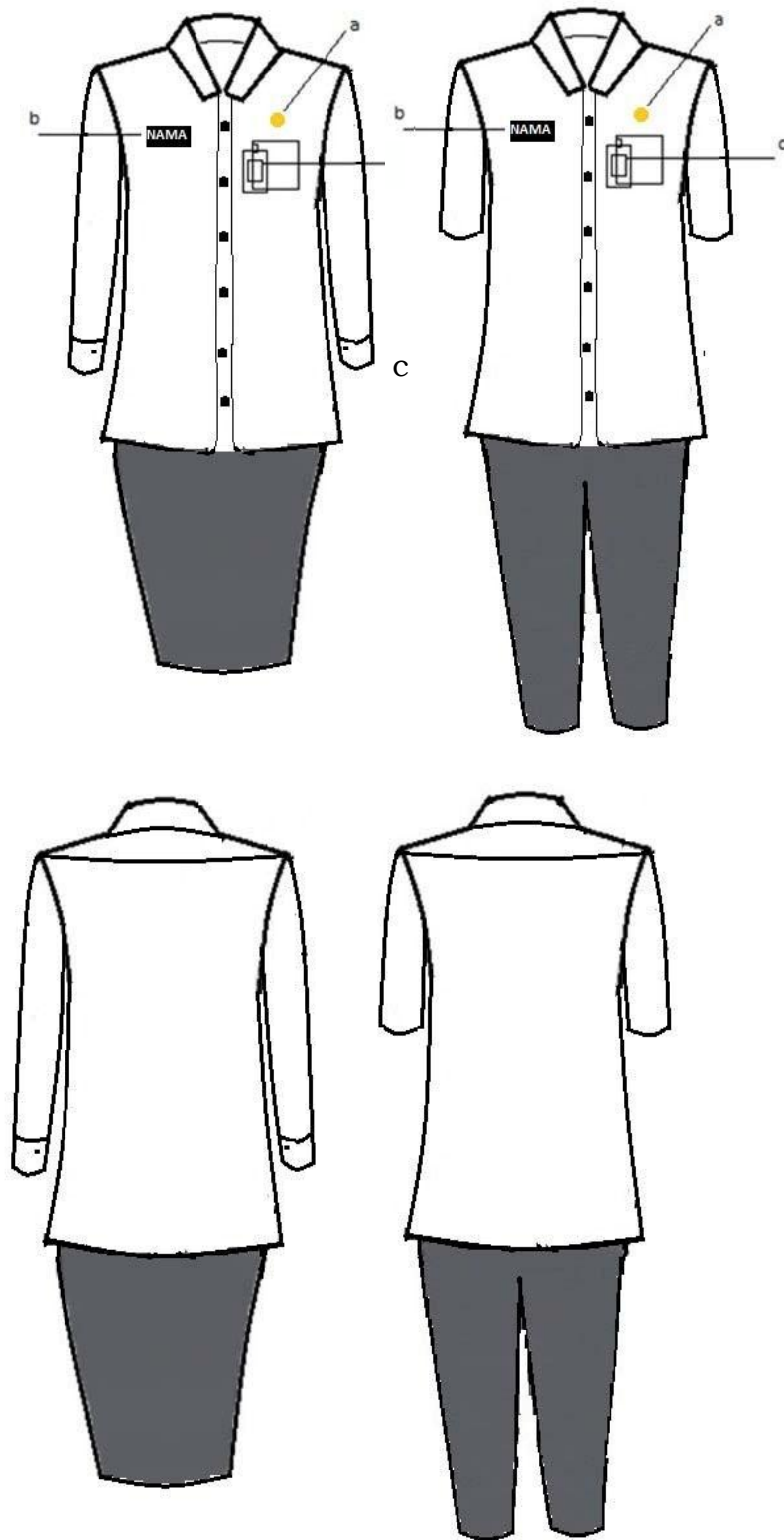

Keterangan:

- a. Lencana Korpri
- b. Papan Nama
- c. Tanda Pengenal

## 6. PDH KEMEJA WARNA PUTIH WANITA BERJILBAB

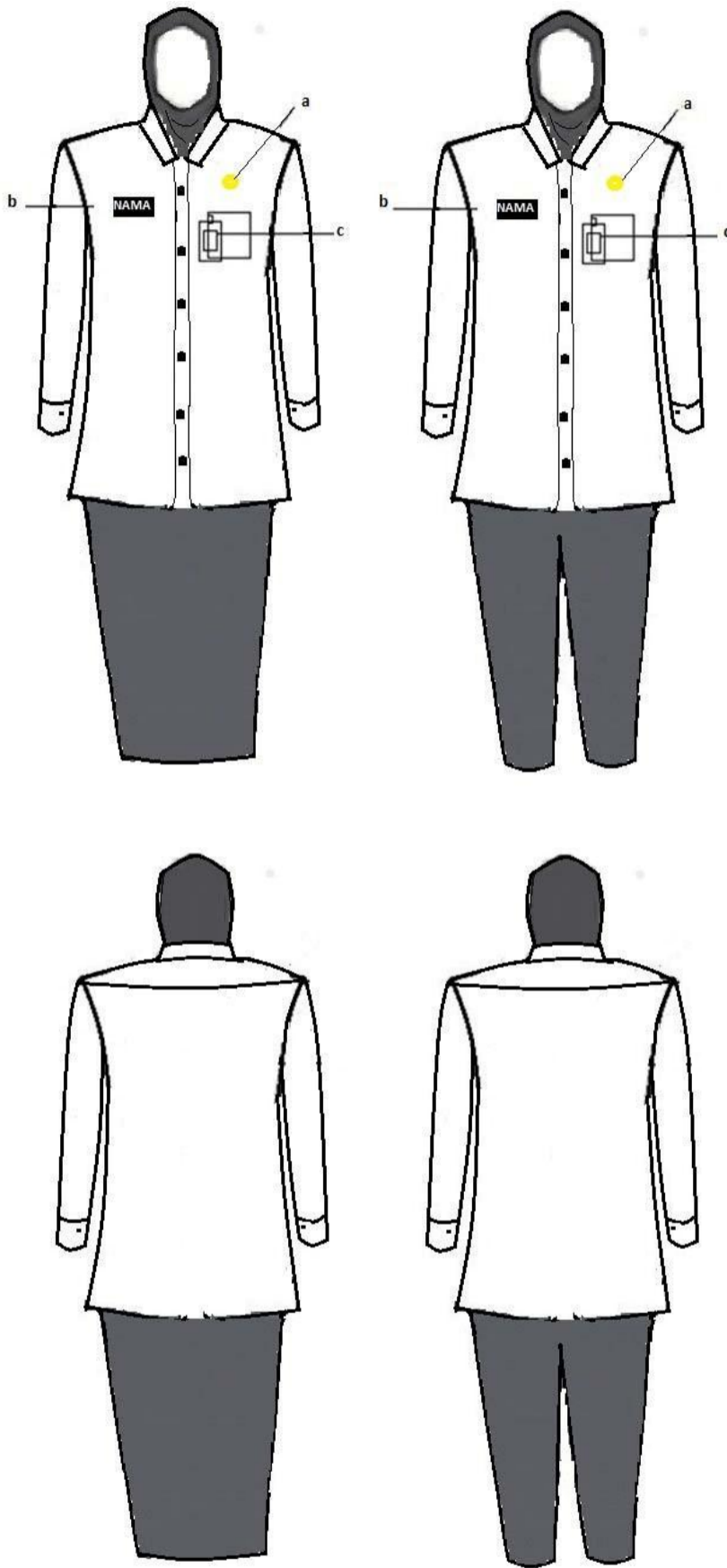

Keterangan:

a. Lencana Korpri

b. Papan Nama

c. Tanda Pengenal

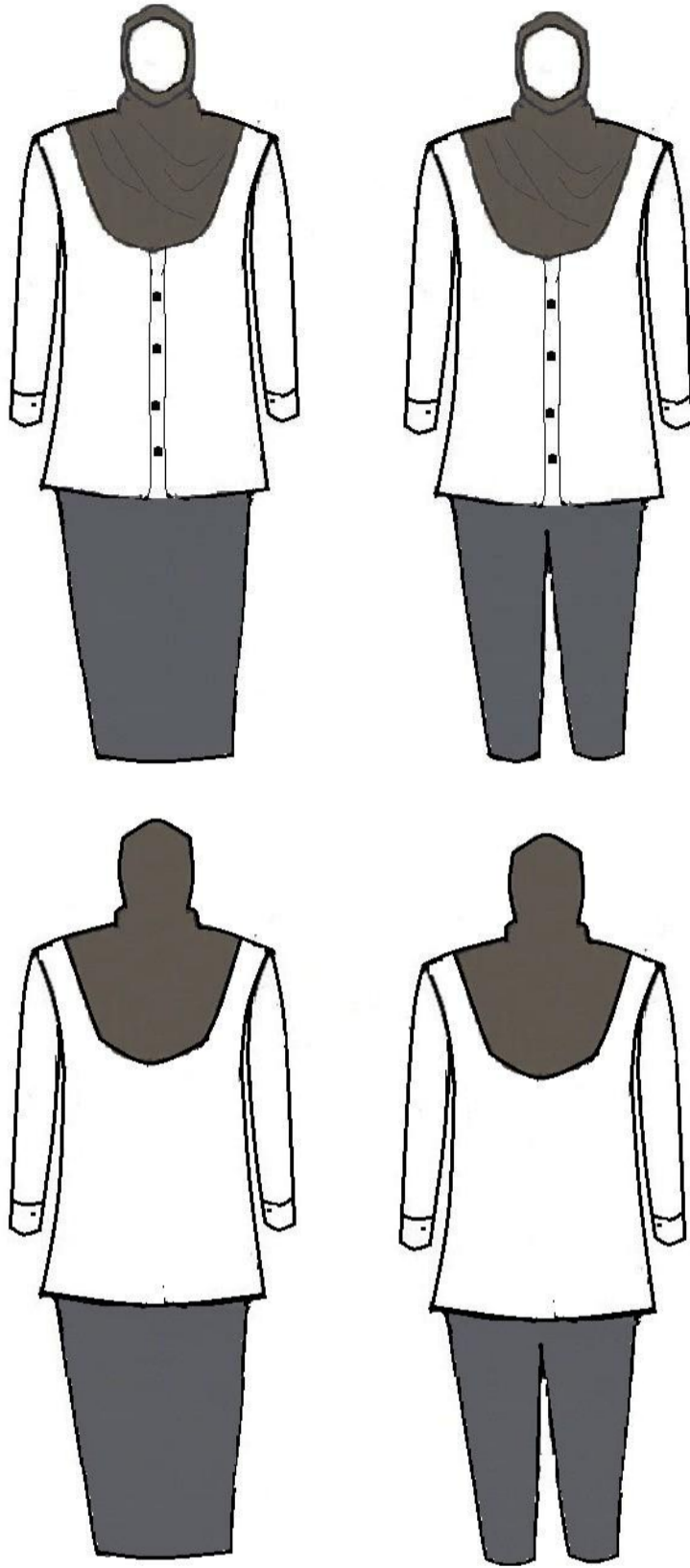

GUBERNUR NUSA TENGGARA BARAT,

H. M. ZAINUL MAJDI